

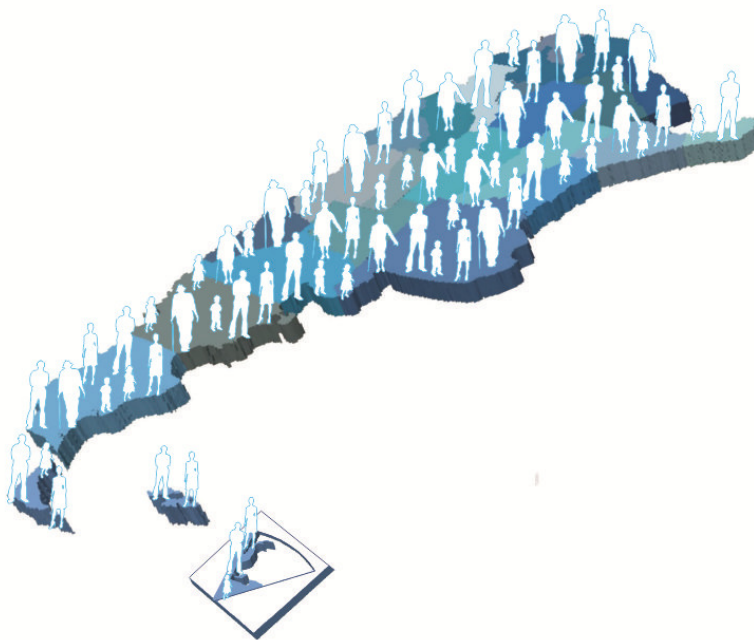

IV Jornadas Nacionales de Investigación en Geografía Argentina

X Jornadas de Investigación y Extensión del Centro de Investigaciones Geográficas

Geografías en diálogo



Campus Universitario - UNCPBA
Tandil, Buenos Aires, Argentina
11 al 13 de mayo de 2016

PRIMERA CIRCULAR

Centro de Investigaciones Geográficas - CIG
Instituto de Geografía, Historia y Ciencias Sociales - IGECHS
Facultad de Ciencias Humanas
CONICET-UNCPBA

Web <http://jornadascig2016.wix.com/jornadascig2016>



Objetivos:

1. Promover el intercambio de avances científicos entre Universidades Nacionales, Centros de Investigación, Departamentos de Geografía de Universidades Nacionales de Argentina, así como con investigadores de Organismos públicos y privados que desarrollen trabajos de investigación y docencia sobre Geografía Argentina.
2. Contribuir a la difusión, extensión y transferencia universitaria en torno al abordaje de la Geografía Argentina, sus principales problemáticas en diferentes áreas, cuestiones teórico-metodológicas, y sus aportes tanto en el ámbito educativo, como en la gestión pública.
3. Aportar al diálogo interdisciplinar y entre profesionales de la Geografía con actuación en distintos ámbitos.
4. Articular la labor de investigación en el ámbito de las Universidades con la docencia en los distintos niveles de enseñanza.

Ejes:

1. Debates teórico-metodológicos en Geografía
2. Población, bienestar y condiciones de vida
3. Reestructuración económica y urbana
4. Ordenamiento territorial y desigualdades
5. Resignificación de los territorios rurales
6. Cultura, género y poder
7. Geografía Física y sus aplicaciones
8. Problemas socioeconómicos y debates sobre sustentabilidad
9. Investigación y docencia en la enseñanza de la Geografía
10. Experiencias y prácticas áulicas
11. Tecnologías de información geográfica
12. Geografía política y relaciones internacionales
13. Espacio y desarrollo regional

Fechas importantes:

Fecha límite para entrega de trabajo completo: **31 de octubre de 2015**

Fecha de informe de evaluación : **10 de diciembre de 2015**



Aranceles:

ARANCELES	HASTA EL 11/03/2016	HASTA LA FECHA DEL CONGRESO Y DURANTE EL MISMO
AUTOR EXPOSICIÓN INDIVIDUAL	\$ 500	\$ 700
AUTORES EXPOSICIÓN EN CONJUNTO (*)	\$ 400	\$ 600
ASISTENTES	\$ 200	\$ 400
ESTUDIANTES	sin cargo	sin cargo

(*) EL IMPORTE INDICADO ES POR AUTOR. ABONARÁN INSCRIPCIÓN SÓLO LOS AUTORES QUE EXPONGAN SU TRABAJO

Inscripciones:

La Ficha de Inscripción está disponible en el siguiente link:

<http://jornadascig2016.wix.com/jornadascig2016#!inscripciones/cq31>:

Trabajos completos:

Deberán enviarse al correo electrónico jornadascig2016@fch.unicen.edu.ar respetando la siguiente indicación:

El **ASUNTO** del mail y el **TÍTULO** del archivo Word deberán identificarse con el mismo nombre:

TRA-[APELLIDO DEL PRIMER AUTOR]- EJE [NÚMERO]
POR EJEMPLO: **TRA-LÓPEZ-EJE1**

Formato general:

- Archivos Word .doc ó .docx
- Hoja tamaño: A4
- Márgenes: 2,5 cm (superior, inferior, izquierdo y derecho)
- Extensión máxima: 10 páginas, incluyendo imágenes, mapas, cuadros, bibliografía y anexos



Estructura del trabajo:

- **Título:** Times New Roman 14, centrado, negrita
- **Apellido y nombre, Correo electrónico e Institución de pertenencia** del/los autor/es: Times New Roman 12, alineado a la derecha, cursiva.
- **Texto:** Times New Roman 12, interlineado 1.5, justificado, sin sangría

- Resumen: hasta 300 palabras, se deberán agregar 3 (tres) palabras claves
- El trabajo constará de: Introducción, desarrollo, conclusión y bibliografía

IMPORTANTE: No se aceptarán más de dos trabajos por autor/a. Sólo se publicarán en el e-book los trabajos aprobados que hayan sido expuestos durante las Jornadas.



Coordinadora General

Dra. Diana Lan

Vicecoordinadora

Dra. Claudia Mikkelsen

Comité Organizador

Dra. Josefina Di Nucci
Dr. Santiago Linares
Dr. Jorge Lapena
Dr. Juan Pablo Celemín
Dra. Adela Tisnés
Dra. Natasha Picone
Mag. María Magdalena López Pons
Lic. Lucrecia Díaz
Lic. Derlis Parserisas

Lic. Alejandro Migueltoarena
Lic. Victoria de Estrada
Lic. Virginia Toledo López
Lic. Álvaro Álvarez
Lic. Inés Rosso
Lic. Guillermo Schiaffino
Prof. Sandra Gómez
Prof. Lorena La Macchia

Comité Científico

Dr. Guillermo Velázquez (Universidad Nacional del Centro de la Provincia de Buenos Aires)
Dra. María Celia García (Universidad Nacional del Centro de la Provincia de Buenos Aires)
Dra. Ana María Fernández (Universidad Nacional del Centro de la Provincia de Buenos Aires)
Dra. María Laura Silveira (Universidad de Buenos Aires)
Dra. Perla Zusman (Universidad de Buenos Aires)
Dra. Cristina Valenzuela (Universidad Nacional del Nordeste)
Dr. Gustavo Buzai (Universidad Nacional de Luján)
Dra. Alicia Campo (Universidad Nacional del Sur)
Dra. Liliana Ramírez (Universidad Nacional del Nordeste)
Dra. María Nélide Martínez (Universidad Nacional del Comahue)
Dr. Luis Bertani (Universidad Nacional del Comahue)
Dra. Mabel Manzanal (Universidad de Buenos Aires)
Dra. Mónica García (Universidad Nacional de Mar Del Plata)
Dr. Sergio Merino (Universidad Nacional de La Patagonia San Juan Bosco)
Dra. Viviana Zenobi (Universidad Nacional de Luján)
Dra. Elizabeth Mazzoni (Universidad Nacional de La Patagonia Austral)
Dra. María Amalia Lorda (Universidad Nacional del Sur)
Dr. Conrado Santiago Bondel (Universidad Nacional de La Patagonia San Juan Bosco)
Dra. Mónica Cortellezzi (Universidad Nacional de Cuyo)
Dr. Christophe Albaladejo (Universidad Nacional de La Plata)

Secretaría: Cecilia Aimaretti