

Quinta Jornada - Debate

# LA PROBLEMÁTICA AGRARIA EN LA ARGENTINA

**Acreditación [13.30 hs.]**

## **1<sup>era</sup>. Mesa Redonda [14hs.]**

### **"La sanidad animal en la agricultura familiar"**

La ganadería es una de las actividades productivas más importantes en el nivel de la Agricultura Familiar. En todas las regiones del país, de la Puna a la Patagonia, los pequeños productores se dedican a actividades pecuarias, desde la ganadería bovina para carne y leche, hasta animales menores como caprinos, porcinos y ovinos, entre otros.

En esta Mesa Redonda surgirán temas relevantes de la producción ganadera en el marco de la agricultura familiar y se identificarán y analizarán las principales problemáticas relacionadas con la sanidad animal, que en muchos casos, constituye una restricción para su crecimiento.



Ilustración: Cordiviola, Luis Adolfo - "Mi majada"

**Intervalo y café [16.30 hs.]**

## **2<sup>da</sup>. Mesa Redonda [17hs.]**

### **"Situación y perspectivas de la comercialización de granos"**

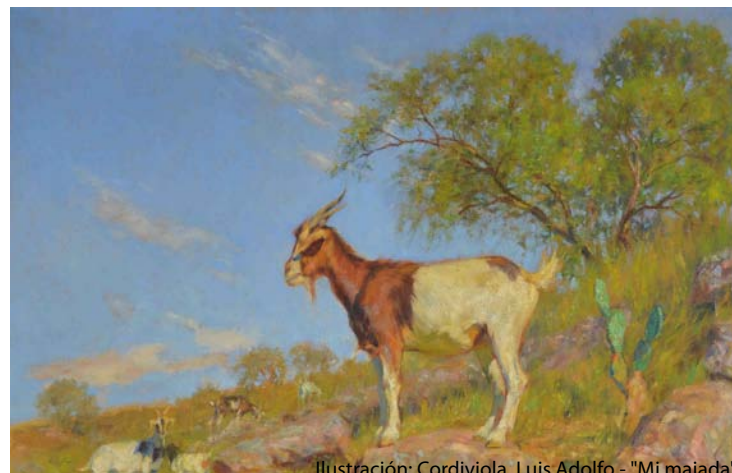
El objetivo es analizar los cambios en el sistema de comercialización de granos de las últimas décadas y avanzar en el debate sobre algunas cuestiones significativas; los gravámenes a la exportación, la concentración de la actividad –en particular en el comercio de soja y derivados– las ventas directas por fuera de los recintos de las Bolsas (práctica que resta transparencia al mercado) y el propósito del Estado de regular las exportaciones de trigo y acentuar los controles sobre el conjunto de la actividad.

**Martes 30 de junio - 13.30 a 19.30 hs.**  
**Corrientes 1543 – Sala Raúl González Tuñón [1 P.]**  
**Centro Cultural de la Cooperación "Floreal Gorini"**

#### **ORGANIZAN**

- Cátedra Libre de Estudios Agrarios "Ing. Agr. Horacio Giberti"
- Secretaría de Extensión Universitaria y Bienestar Estudiantil (SEUBE)
- Instituto de Geografía y Departamento de Geografía de la Facultad de Filosofía y Letras de la UBA
- Centro Cultural de la Cooperación "Floreal Gorini"
- Instituto Argentino para el Desarrollo Económico (IADE) – Revista Realidad Económica (RE)